

**Agenzia del Territorio
CATASTO FABBRICATI
Ufficio Provinciale di
Bergamo**

Dichiarazione protocollo n. BG0278390 del 12/11/2004	
Planimetria di u.i.u. in Comune di Valbondione	
Via Casa Corti	civ. 2
Identificativi Catastali:	Compilata da: Marzupio Walter
Sezione: LI	Iscritto all'albo: Geometri
Foglio: 9	Prov. Bergamo
Particella: 2875	N. 1687
Subalterno: 1	

Scheda n. 1 Scala 1:500

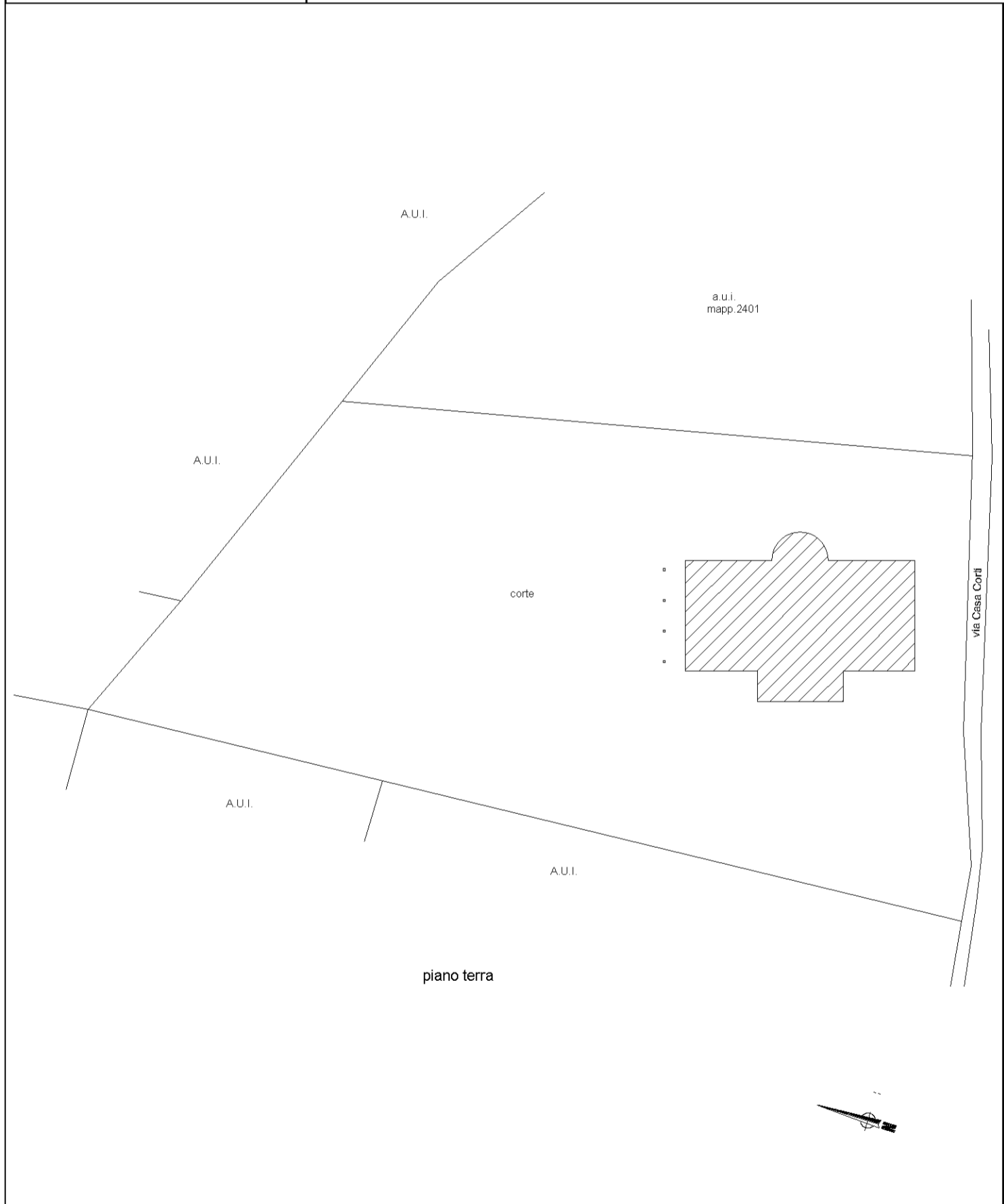

10 metri

Catasto dei Fabbricati - Situazione al 06/08/2013 - Comune di VALBONDIONE (L.544) - < Sez.Urb.: LI - Foglio: 9 - Particella: 2875 - Subalterno: 1 >
CASA CORTI n. 2 piano: T-1-2-3-4;

Agenzia del Territorio

CATASTO FABBRICATI

Ufficio provinciale di

Bergamo

Dichiarazione protocollo n. BG0278390 del 12/11/2004
Sez.Urb.: LI - Foglio: 9 - Particella: 2875 - Subalterno: 1 >
Planimetria di u.i.u. in Comune di Valbondione

Via Casa Corti

civ. 2

Identificativi Catastali:

Sezione: LI
Foglio: 9
Particella: 2875
Subalterno: 1

Compilata da:
Marzupio Walter
Iscritto all'albo:
Geometri

Prov. Bergamo N. 1687

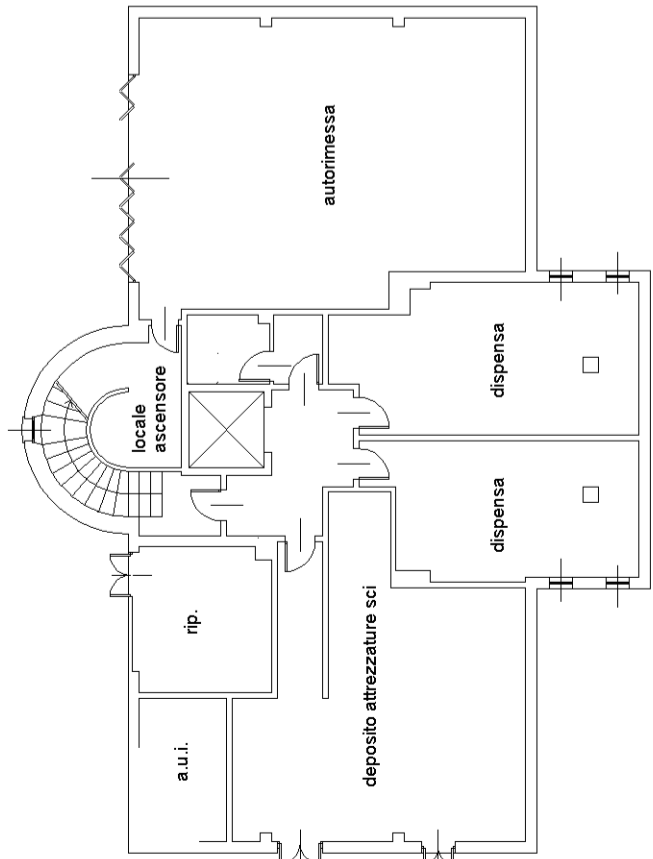

piano terra h. 3.40

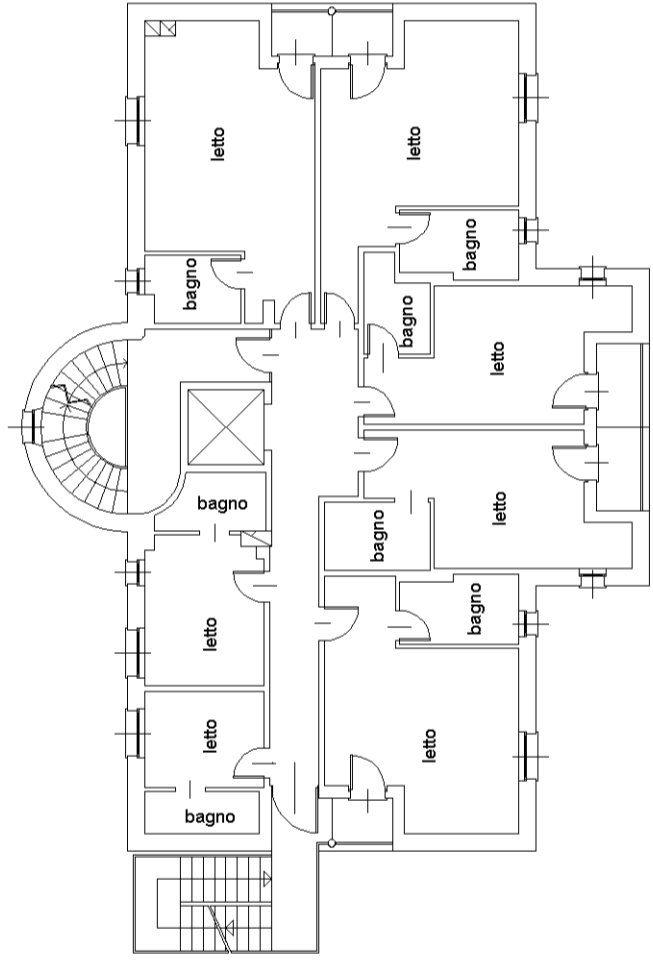

piano secondo h. 2.55

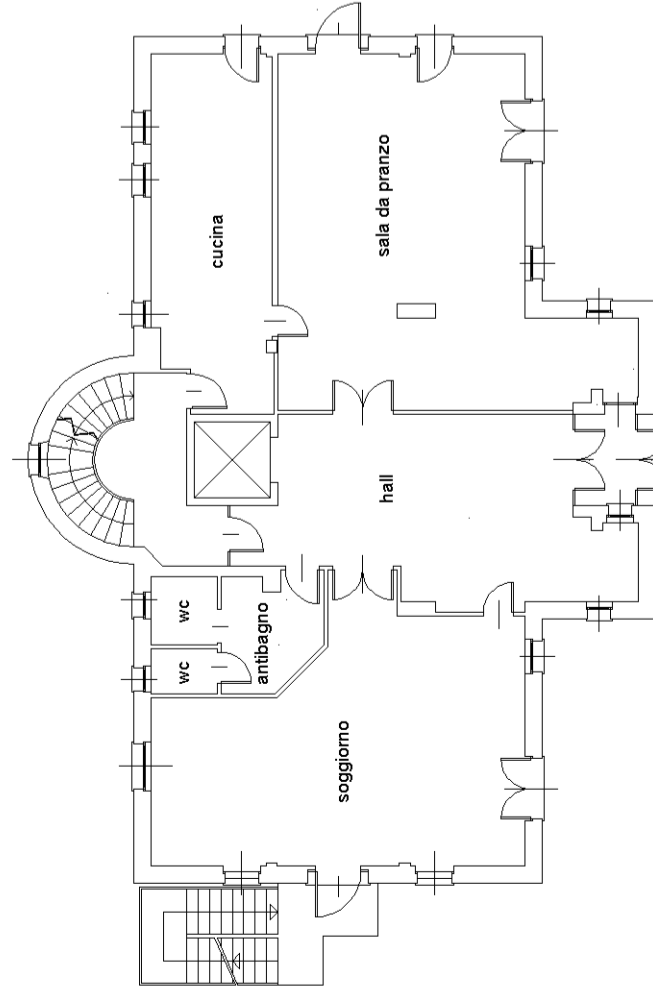

piano primo h. 2.70

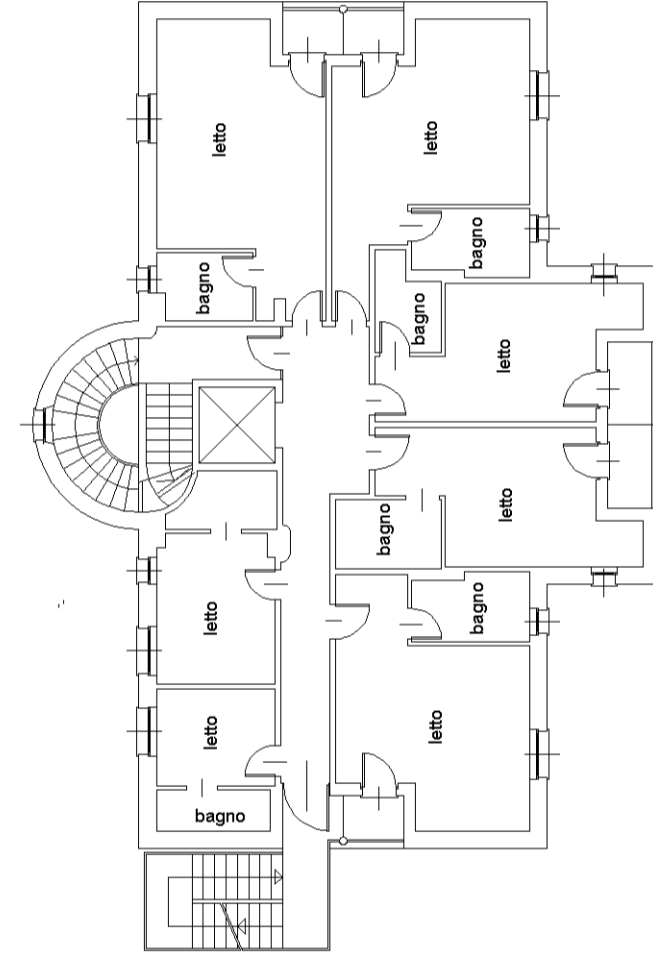

piano terzo h. 2.55

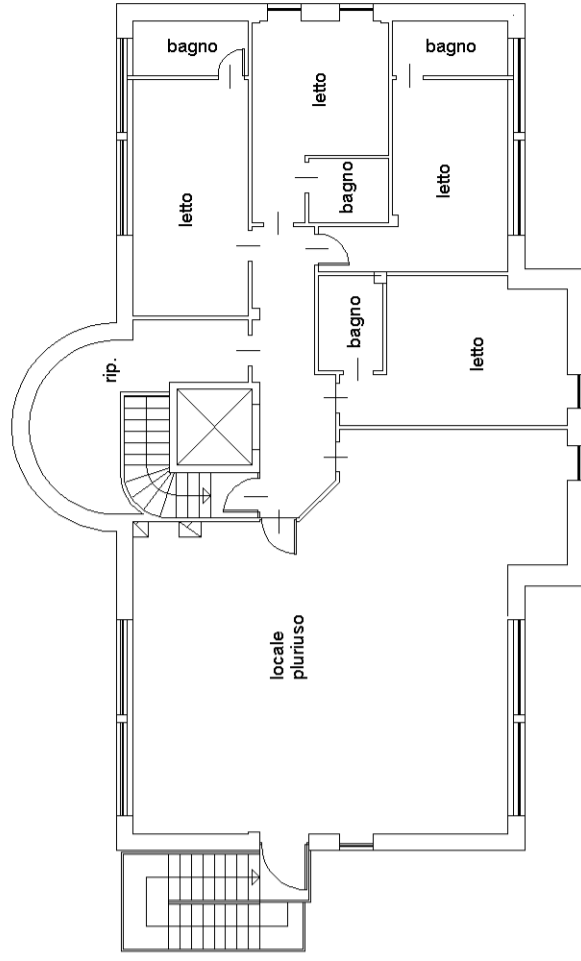

piano quarto (sottotetto) hm. 2.20



10 metri